

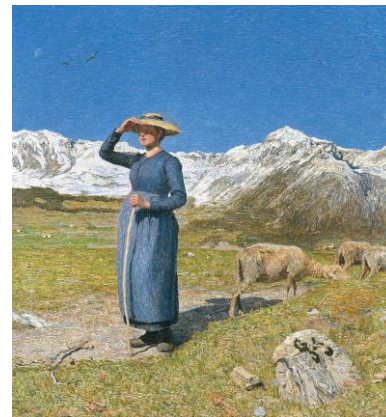

FORLI' 2019
alla mostra "Ottocento"
l'arte dell'Italia tra HAYEZ e
SEGANTINI.
MUSEI di SAN DOMENICO
e Marco Palmezzano a Forlì
(Riservata ai soci)



Primo giorno, venerdì 22 marzo

ore 8,00 partenza dal posteggio del parco Moretti via Mentana 71 di Udine alle.

Ore 13,00 Pranzo alla **Casa rustica cavalieri templari**, viale Bologna 275, 0543 701888, info@osteriadeitemplari.it

Ore 15,00: visita della città: Corso Diaz (Palazzo del Podestà, palazzo Orsi Mangelli al n. 43, chiesa di Sant'Antonio Abate-nella cripta tavola di Marco Palmezzano), piazza Saffi (Basilica di San Mercuriale, Palazzo Paulucci, Palazzo delle Poste, Chiesa del Suffragio) Corso Garibaldi (al n.129-139 Casa Palmeggiani di Marco Palmezzano, al n.96 case medievali e palazzo Gaddi, al n. 161 P.zzo Reggiani,), piazza Melozzo degli Ambrogi (Chiesa della Santissima Trinità), piazza Ordellaifi (palazzo prefettura), p.zza del Duomo, via Maroncelli, via Episcopo Vecchio (Chiesa di San Biagio con trittico del Palmezzano)

ore 18,30 Sistemazione in Grand Hotel Forlì****, via del Partigiano 12, 0543 479586, info@grandhotelforli.com
cena in Hotel

Secondo giorno, sabato 23 marzo

Ore 9,00 sul pulmino verso Piazza Guido da Montefeltro e i musei di San Domenico

Ore 9,30 visita della mostra "Ottocento"

Ore 12.30 Pranzo presso l'**Osteria di don Abbondio**, piazza Guido da Montefeltro, 0543.25460, info@osteriaddonabbondio.it

Ore 15,00 visita della **pinacoteca di San Domenico**, chiesa con impianto duecentesco acquistata e restaurata per l'esposizione permanente delle opere originarie e quelle a carattere religioso della Fondazione Cassa di Risparmio di Fano) e di Palazzo **Romagnoli** in via Albicini

Rientro in Hotel

Cena in Hotel

Terzo giorno domenica 24 marzo

Ore 8,45: carico bagagli

Ore 9 partenza per **Villa Saffi**, visita guidata dalle 9,30 alle 10.00. Visita del parco. Lungo la ss 6 Casilina per Carpinello, in via Cervese è possibile vedere il platano secolare di villa Matteucci frequentata dal Carducci

Ore 12,30:pranzo al **Ristorante. Arquebuse**, Carpinello di Forlì, Via Vincenzo Brasini 4, 0543.728195, arquebusefo@hotmail.com

Ore 15,30 Partenza per Udine. Arrivo previsto ore 19,30



ASSOCIAZIONE dei TOSCANI in FRIULI VENEZIA GIULIA

Associazione di Promozione Sociale iscritta nel registro del F.V.G.

ALIMENTALAMENTE®

*Letture e dintorni, incontri con l'autore,
contorni d'arte, echi d'ambiente
e assaggi culinari
della Toscana e del Friuli Venezia Giulia*

INFORMAZIONI:

PREZZO quota di partecipazione a persona in camera doppia: Euro 310,00

Supplemento Camera doppia uso singola: € 50

La data di versamento della caparra ha valore di priorità

Adesione con **CAPARRA** di € 150,00 **entro il 20/02/2019**

IBAN Banca di Udine IT 66 A 08715 12300 000000724670

SALDO entro il 14 marzo 2019

I partecipanti devono essere già soci o associarsi.

La **quota associativa** va versata dopo avere compilato la domanda di iscrizione.. Chiunque può fare domanda per associarsi. Ogni partecipante può scegliere fra uno delle seguenti categorie di soci:

Soci ordinari (euro 20,00); sono tali i nati in Toscana e residenti in Friuli Venezia Giulia o in Austria o in Slovenia e aventi almeno uno dei genitori toscano o di discendenza toscana.

Soci simpatizzanti (euro 20,00); sono tali i familiari dei soci ordinari e tutti coloro che desiderano associarsi.

Soci sostenitori (euro 50,00 e più); sono tali coloro che si impegnano a sostenere le attività del sodalizio.

Servizi inclusi:

- trasferimenti in pulmino 9 posti
- 2 pernottamenti in hotel ***, colazione inclusa-
- 5 pasti con menù romagnolo, bevande incluse
- visite ai musei e alla mostra "Ottocento"

Servizi non previsti:

posteggi

N.B. il programma potrebbe subire delle variazioni in itinere.

Contatti:

Angelo Rossi 335.6052508 -

toscani@toscani.fvg.it – www.toscani.fvg.it